COMUNE DI PADULA (SA)

P.U.C. PIANO URBANISTICO COMUNALE

L.R. 16/2004 e ss. mm. ii. - D.G.R. n°834/2007
Regolamento di Attuazione N° 5 del 04.08.2011 – BURC nn. 53 del 08.08.2011

PROGETTO PRELIMINARE DI PIANO

approvato con D.G.C. n° ___ del ___/___/2016

Gruppo di progettazione interno UTC:
Ing. Michele Tamburini *(Capogruppo Progettazione)*
Dott. Angelo D'Aniello *(R.U.P.)*

Consulenti esterni:
Aspetti Geologici: ***Dott. Vincenzo Siervo***
Aspetti Naturalistico-Ambientali: ***Dott. Salvatore Malatino***
Aspetti GIS e supporto al R.U.P.: ***Ing. Antonella Cartolano***
VAS - VI: ***Ing. Attilio De Nigris***

N° ELABORATO	ELABORATO	DATA
Tav. 6.I elemento II	*Vincoli culturali e paesaggistici*	Aprile 2017
		SCALA 1:10.000

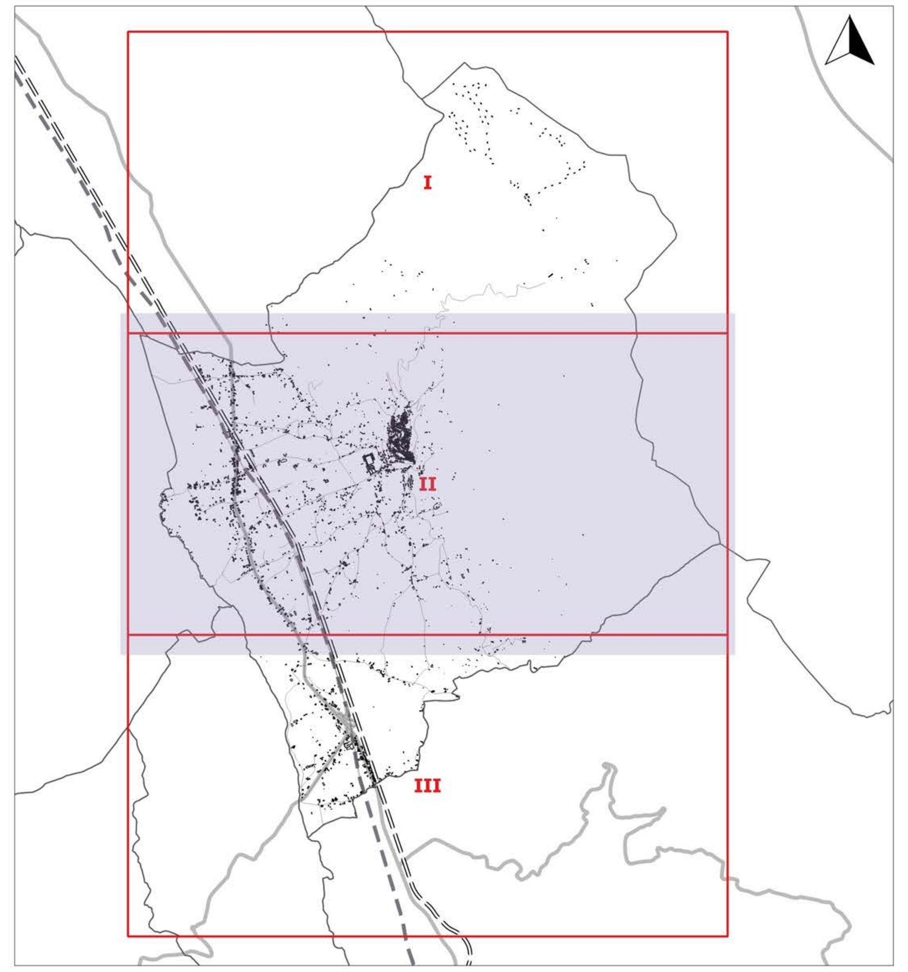

Comune di Padula

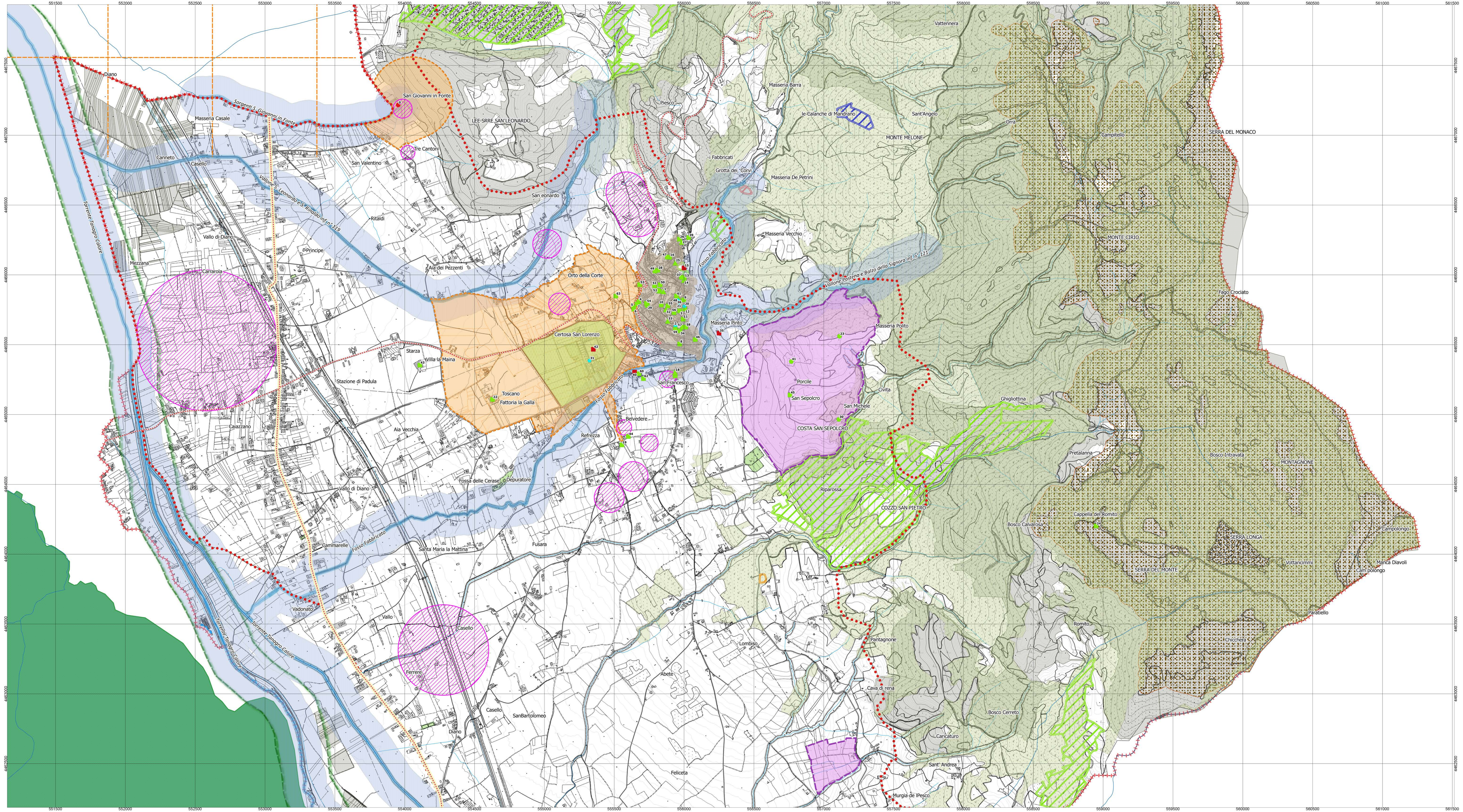

100 0 100 200 300 400 500 600 700 800 900 1000 m

Base Cartografica CTR - Aggiornamento 2014 Comunità Montana Vallo di Diano
1:5000 - WGS 84/UTM 33

Legenda

Confine comunale

BENI CULTURALI

Beni culturali

- Architettonici di interesse culturale dichiarato
- Archeologici di interesse culturale dichiarato
- Architettonici di interesse culturale non verificato
- Archeologici di interesse culturale non verificato
- Spazi aperti urbani di interesse artistico o storico non verificato
- Musei
- Rete stradale storica (fonte PTCP)
- Centuriazioni Romane (Fonte PTR)
- Strade di Epoca Romana (Fonte PTCP)
- Parchi e giardini storici (Fonte PTCP)

Risorse archeologiche

- Vincolo archeologico diretto (Art.10 Dlgs 42/04)
- Perimetro Vincolo archeologico diretto (Art.10 Dlgs 42/04)
- Vincolo archelogico indiretto Art. 45 Dlgs 42/04 ex. art. 21 1089/39
- Perimetro Vincolo archelogico indiretto Art. 45 Dlgs 42/04 ex. art. 21 1089/39
- Aree archeologiche indiziate (Fonte PTCP)
- Ambiti di attenzione archeologica (Fonte PTCP)

BENI PAESAGGISTICI

- Delimitazione zone A e B del Programma di Fabbricazione approvato con delibera n° 10 del 16/03/1974; in tale ambito non operano i vincoli imposti per individuazione morfologica Art. 142 comma 2 Dlgs 42/04

Art. 142 Dlgs 42/04 Aree tutelate per legge

c) i fiumi, i torrenti, i corsi d'acqua iscritti negli elenchi previsti dal testo unico delle disposizioni di legge sulle acque ed impianti elettrici, approvato con regio decreto 11 dicembre 1933, n. 1775, e le relative sponde o piedi degli argini per una fascia di 150 metri ciascuna

- fascia 150 mt
- fiumi e corsi d'acqua

d) le montagne per la parte eccedente 1.200 metri sul livello del mare per la catena appenninica e per le isole;

- Aree di Montagna Oltre 1200 mt (Fonte PTCP)

f) i parchi e le riserve nazionali o regionali;

- Parco Nazionale - 'Cilento - Vallo di Diana'
- Riserva Naturale - 'Foce Sele-Tanagro'

g) i territori coperti da foreste e da boschi, ancorché percorsi o danneggiati dal fuoco;

- Boschi (Fonte PTCP)

Aree percorse dal fuoco

- 2007
- 2010
- 2012
- 2013

h) le zone gravate da usi civici;

- Usi civici

N.B.
- Per le aree e i fabbricati oggetto di provvedimento specifico si rinvia ai contenuti del decreto di notevole interesse pubblico.
- Per quanto concerne gli edifici e le aree di pubblica proprietà, si rinvia alla Parte Seconda del D. Lvo. N.42/2004 e s.m.i.

ELENCO BENI CULTURALI PUNTUALI

0	*Battistero San Giovanni in Fonte*	32	*Largo San Pietro*
1	*Piazza Umberto I*	33	*Largo Santa Croce*
2	*Casa Museo Joe Petrosino*	34	*Chiesa di San Martino*
3	*Chiesa San Michele Arcangelo*	35	*Baida di S. Nicola al Torone*
4	*Chiesa della SS Annunziata*	36	*Largo Municipio*
5	*Monumento Joe Petrosino*	37	*Casa natale Vincenzo Padula*
6	*Belvedere*	38	*Chiesa Sant'Antonio*
7	*Ossario dei Trecento Partecipanti alla Spedizione di Sapri (1857)*	39	*Chiesa Madonna del Carmine*
8	*Chiesa San Giovanni Battista*	40	*Cantina del Palazzo Baronale (S. Giacomo)*
9	*Convento di Sant'Agostino*	41	*Cosilinum (resti)*
10	*Porta di Sant'Antonio o Chianga Vecchia*	42	*Certosa di San Lorenzo*
11	*Chiesa di San Nicola de Donnis o delle Donne*	43	*Villa La Maina*
12	*Chiesa di Santa Maria della Civita*	44	*Cappella San Biagio*
13	*Chiesa di S. Clemente*	45	*Cappella San Sepolcro*
14	*Piazza S. Clemente - Piazza Diaz*	46	*Chiesa San Pietro Petroselli*
15	*Ruderi del Castello*	47	*Palazzo Cardona (oggi Pinto)*
16	*Cappella di Santa Maria di Costantinopoli*	48	*Museo civico multimediale*
17	*Convento San Francesco*	49	*Palazzo Coppola*
18	*Piazza San Francesco*	50	*Palazzo Chiariello*
19	*Monumento a S. Bruno*	51	*Palazzo Brigante*
20	*Museo della Pietra*	52	*Palazzo Rizzo*
21	*Museo del Congnome*	53	*Chiesa San Vincenzo*
22	*Masseria Tuscania*	54	*Palazzo Rienzo*
23	*Antica Cosilinum - Torre*	55	*Palazzo Sasso*
24	*Cappella del Romito*	56	*Palazzo Carriello*
25	*Piazza Caduti Civili di guerra*	57	*Palazzo Petrella*
26	*Palazzo Romano*	58	*Chiesa S. Domenico alla Tarpea*
27	*Largo I Luglio*	59	*Palazzo Trezza*
28	*Cappella del Carmelo (Corso Garibaldi)*	60	*Palazzo Baronale*
29	*Chiesa San Vito*	61	*Palazzo Cesareo*
30	*San Michele le Grottelle*	62	*Chiesa San Giacomo*
31	*Museo della Lucania Occidentale*	63	*Chiesa Santa Maria*

Fonte: M.F. Tierno, F.S. Giasi, A.M. Tufano, M.C. Gallo, N. Di Novella (1984), *Censimento generale dei Beni Culturali ed Ambientali di Padula*